ÚZEMNÝ PLÁN OBCE LIETAVA

ZaD Č1

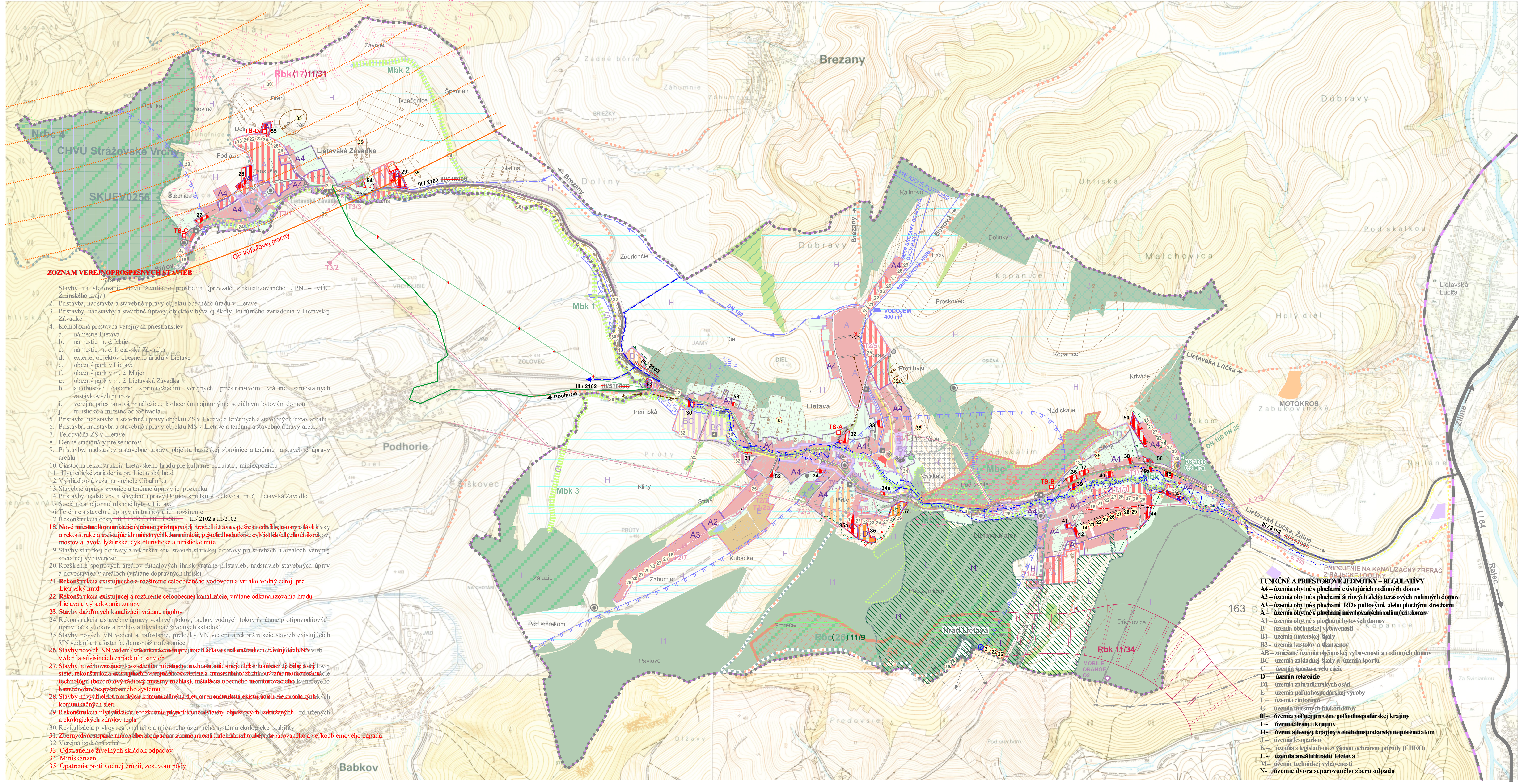

ZOZNAM VEREJNOPROSPEŠNÝCH STAVIEB

1. Stavby na sledovanie stavu životného prostredia (prevzaté z aktualizovaného ÚPN – VÚC Žilinského kraja)
2. Prístavba, nadstavba a stavebné úpravy objektu obecného úradu v Lietave
3. Prístavby, nadstavby a stavebné úpravy objektov bývalej školy, kultúrneho zariadenia v Lietavskej Závadke
4. Komplexná prestavba verejných priestranstiev
   a. námestie Lietava
   b. námestie m. č. Majer
   c. námestie m. č. Lietavská Závadka
   d. exteriér objektov obecného úradu v Lietave
   e. obecný park v Lietave
   f. obecný park v m. č. Majer
   g. obecný park v m. č. Lietavská Závadka
   h. autobusové čakárne s prináležiacim verejných priestranstvom vrátane samostatných zastávkových pruhov
   i. verejné priestranstvá prináležiace k obecným nájomným a sociálnym bytovým domom
   j. turistické a miestne odpočívadlá
5. Prístavba, nadstavba a stavebné úpravy objektu ZŠ v Lietave a terénnych a stavebných úprav areálu
6. Prístavba, nadstavba a stavebné úpravy objektu MŠ v Lietave a terénne a stavebné úpravy areálu
7. Telocvičňa ZŠ v Lietave
8. Denné stacionáry pre seniorov
9. Prístavby, nadstavby a stavebné úpravy objektu hasičskej zbrojnice a terénne a stavebné úpravy areálu
10. Čiastočná rekonštrukcia Lietavského hradu pre kultúrne podujatia, miniexpozíciu
11. Hygienické zariadenia pre Lietavský hrad
12. Vyhliadková veža na vrchole Cibuľníka
13. Stavebné úpravy zvonice a terénne úpravy jej pozemku
14. Prístavby, nadstavby a stavebné úpravy Domov smútku v Lietave a m. č. Lietavská Závadka
15. Sociálne a nájomné obecné byty v Lietave
16. Terénne a stavebné úpravy cintorínov a ich rozšírenie
17. Rekonštrukcia cesty ~~III/518005 a III/518006~~ III/ 2102 a III/2103
18. Nové miestne komunikácie (vrátane prístupovej k hradu Lietava), pešie chodníky, mosty a lávky a rekonštrukcia existujúcich miestnych komunikácií, peších chodníkov, cyklistických chodníkov, mostov a lávok, lyžiarske, cykloturistické a turistické trate
19. Stavby statickej dopravy a rekonštrukcia stavieb statickej dopravy pri stavbách a areáloch verejnej sociálnej vybavenosti
20. Rozšírenie športových areálov futbalových ihrísk vrátane prístavieb, nadstavieb stavebných úprav a novostavieb v areáloch (vrátane dopravných ihrísk)
21. Rekonštrukcia existujúceho a rozšírenie celoobecného vodovodu a vrt ako vodný zdroj pre Lietavský hrad
22. Rekonštrukcia existujúcej a rozšírenie celoobecnej kanalizácie, vrátane odkanalizovania hradu Lietava a vybudovania žumpy
23. Stavby dažďových kanalizácii vrátane rigolov
24. Rekonštrukcia a stavebné úpravy vodných tokov, brehov vodných tokov (vrátane protipovodňových úprav, očisty tokov a brehov a likvidácie živelných skládok)
25. Stavby nových VN vedení a trafostaníc, preložky VN vedení a rekonštrukcie stavieb existujúcich VN vedení a trafostaníc, demontáž trafostanice
26. Stavby nových NN vedení (vrátane rozvodu pre hrad Lietava), rekonštrukcia existujúcich NN vedení a súvisiacich zariadení a stavieb
27. Stavby nového verejného osvetlenia, miestneho rozhlasu, miestnej telekomunikačnej káblovej siete, rekonštrukcia existujúceho verejného osvetlenia a miestneho rozhlasu vrátane modernizácie technológii (bezdrôtový rádiový miestny rozhlas), inštalácia obecného monitorovacieho kamerového bezpečnostného systému.
28. Stavby nových elektronických komunikačných sietí a rekonštrukcia existujúcich elektronických komunikačných sietí
29. Rekonštrukcia plynofikácie a rozšírenie plynofikácie a stavby objektových, združených a ekologických zdrojov tepla
30. Revitalizácia prvkov regionálneho a miestneho územného systému ekologickej stability
31. Zberný dvor separovaného zberu odpadu a zberné miesta kalendárneho zberu separovaného a veľkoobjemového odpadu
32. Verejná izolačná zeleň
33. Odstránenie živelných skládok odpadov
34. Miniskanzen
35. Opatrenia proti vodnej erózii, zosuvom pôdy

FUNKČNÉ A PRIESTOROVÉ JEDNOTKY – REGULATÍVY

A4 – územia obytné s plochami existujúcich rodinných domov
A2 – územia obytné s plochami átriových alebo terasových rodinných domov
A3 – územia obytné s plochami RD s pultovými, alebo plochými strechami
A – územia obytné s plochami navrhovaných rodinných domov
A1 – územia obytné s plochami bytových domov
B – územia občianskej vybavenosti
B1- územia materskej školy
B2 - územia kostolov a skanzenov
AB – zmiešané územia občianskej vybavenosti a rodinných domov
BC – územia základnej školy a územia športu
C – územia športu a rekreácie
D – územia rekreácie
D1 – územia záhradkárskych osád
E – územia poľnohospodárskej výroby
F – územia cintorínov
G – územia miestnych biokoridorov
H - územia voľnej prevžne poľnohospodárskej krajiny
I - územie lesnej krajiny
I1- územia lesnej krajiny s vodohospodárskym potenciálom
J – územia lesoparkov
K – územia s legislatívne zvýšenou ochranou prírody (CHKO)
L - územia areálu hradu Lietava
M - územie technickej vybavenosti
N- územie dvora separovaného zberu odpadu

LEGENDA :

STAV | NÁVRH | VÝHĽAD

- HRANICA RIEŠENÉHO ÚZEMIA
- HRANICA KATASTRÁLNEHO ÚZEMIA
- HRANICA ZASTAVANÉHO ÚZEMIA K 1.1.1990
- HRANICA SKUTOČNE ZASTAVANÉHO ÚZEMIA
- ÚZEMIE BÝVANIA V RODINNÝCH DOMOCH
- ÚZEMIE BÝVANIA V BYTOVÝCH DOMOCH
- ÚZEMIE SO ZMIEŠANOU FUNKCIOU OBČIANSKEJ VYBAVENOSTI A RODINNÝCH DOMOV
- ÚZEMIE SO ZMIEŠANOU FUNKCIOU ZÁKLADNEJ ŠKOLY A ŠPORTU
- ÚZEMIE A OBJEKTY OBČIANSKEJ A SOCIÁLNEJ VYBAVENOSTI
- ÚZEMIE ŠPORTU A REKREÁCIE
- ÚZEMIE REKREÁCIE ~~REKREÁCIE / REKREAČNÉ CHALUPY/~~
- ÚZEMIE ZÁHRADKÁRSKEJ OSADY
- ÚZEMIE ŽIVOČÍŠNEJ VÝROBY A SKLADOV / OCHR. PÁSMO /
- ZELEŇ NÍZKA /ZÁHRADY/
- ZELEŇ CINTORÍNOV
- ÚZEMIE LESOV / OCHRANNÉ PÁSMO LESA 50m/
- LESY OCHRANNÉ
- LESY OSOBITÉHO URČENIA / LESOPARKY /
- VODNÉ TOKY A BREHOVÉ PORASTY
- ODVODNENIA - NEPLATNÝ ÚDAJ
- ÚZEMIE ZÁPLAV Z PRÍVALOVÝCH DAŽĎOV
- INUNDAČNÉ ÚZEMIA
- ZOSUVNÉ ÚZEMIE
- OSTATNÁ VOĽNÁ, PREVAŽNE POĽNOHOSPODÁRSKA KRAJINA
- NEZASTAVITEĽNÉ ÚZEMIE - PANORAMATICKÉ POHĽADY NA HRAD LIETAVA
- CESTA ~~III / 518005 , III / 518006~~ III/2102, III/2103 V ZASTAVANOM ÚZEMÍ B3 - MZ 8,0 / 50
- CESTA I/64
- ŽELEZNIČNÁ TRAŤ č.126 ŽILINA - RAJEC
- PEŠIE CHODNÍKY
- CYKLOTRASY, TURISTICKÉ TRASY, LYŽIARSKE BEŽECKÉ TRATE
- NÁUČNÉ CHODNÍKY
- AUTOBUSOVÉ ZASTÁVKY
- ZÁVESNÝ KÁBEL DISTRI
- TRAFOSTANICA
- VN KÁBEL ZEMOU
- VTL PLYNOVOD
- STL PLYNOVOD 0,3 MPa
- REGULAČNÁ STANICA PLYNU
- TELEFÓNNY KÁBEL
- POŠTA, DIG. TELEF. ÚSTREDŇA
- SIEŤOVÝ ROZVÁDZAČ
- TV VYKRYVAČ, W-Fi, MOBIL. OPERÁTOR
- VODNÝ ZDROJ PRE HRAD LIETAVA
- ZBERNÝ DVOR SEPAROVANÉHO ODPADU
- CHRÁNENÉ ÚZEMIE OCHRANNÉHO PÁSMA NKP Hrad s areálom
- HRANICA POVOLENÝCH ODSTUPOV OBJEKTOV V LOKALITE
- ZÁPLAVOVÉ ÚZEMIA Q 100

STAV | NÁVRH | VÝHĽAD

- PHO VODNÝVH ZDROJOV 1°
- PHO VODNÝCH ZDROJOV 2°
- VODOVOD
- PRÍVODNÉ VODOVODNÉ POTRUBIE LIETAVA-LIETAVSKÁ ZÁVADKA
- VODOJEM
- KANALIZÁCIA SPLAŠKOVÁ
- PREPOJOVACIA KANALIZÁCIA LIETAVA-LIETAVSKÁ ZÁVADKA
- CHRÁNENÉ VTÁČIE ÚZEMIE CHVÚ STRÁŽOVSKÉ VRCHY
- ÚZEMIE EURÓPSKEHO VÝZNAMU SKUEV 0256 - STRÁŽOVSKÉ VRCHY
- HRANICA CHRÁNENEJ KRAJINNEJ OBLASTI CHKO - STRÁŽOVSKÉ VRCHY
- GENOFONDOVÉ LOKALITY 52 - Majerské skálie, 54 - Strážna- Cibuľník
- BIOKORIDOR REGIONÁLNEHO VÝZNAMU - Rbk(17) 11/31-Závadsky potok -11/34 Kozol-Cibuľník-Súľovské skaly
- BIOKORIDOR MIESTNEHO VÝZNAMU
- CHRÁNENÝ STROM
- OCHRANNÉ PÁSMO NÁRODNEJ KULTÚRNEJ PAMIATKY
- EKOLOGICKÝ VÝZNAMNÝ SEGMENT
- BIOCENTRUM NADREGIONÁLNEHO VÝZNAMU - NRbc 4
- BIOCENTRUM REGIONÁLNEHO VÝZNAMU - Rbc(26) 11/9 Strážna-Cibuľník
- BIOCENTRUM MIESTNEHO VÝZNAMU - Majerské a Lietavské skálie
- PAMÄTIHODNOSTI - / KAPLNKY, PRÍCESTNÉ KRÍŽE, OBJEKTY
- ODDYCHOVÉ ZÓNY
- OZNAČENIE VEREJNOPROSPEŠNÝCH STAVIEB / ČÍSLOVANIE/ (18)
- HRANICE A OZNAČENIE FUNKČNEJ A PRIESTOROVEJ JEDNOTKY (A)
- SKLÁDKY MIMO PREVÁDZKY / DEFINITÍVNE UZAVRETÉ/
- SKLÁDKY ODVEZENÉ
- HRANICA LOŽISKOVÉHO ÚZEMIA 163 - DRIEŇOVICA
- ZBEROVÉ MIESTA SEPAROVANÉHO ODPADU
- OCHRANNÉ PÁSMA OSTATNÉ VŠETKÉHO DRUHU
- JAVY NA ZRUŠENIE / NEPLATNÝ ÚDAJ
- HRAD LIETAVA
- VÝZNAMNÉ POHĽADOVÉ BODY
- OZNAČENIE -ČÍSLOVANIE LOKALÍT RIEŠENÝCH V ZaD č.1 (37)
- OCHRANNÉ PÁSMO KUŽELOVEJ PLOCHY LETISKA ŽILINA

OBEC LIETAVA
Potvrdzuje platnosť územnoplánovacej dokumentácie v zmysle uznesenia obecného zastupiteľstva
č. 3/2016 zo dňa 27.01.2016
Starosta: ING. PAVOL GAŠPIERIK
Podpis a pečiatka
OBEC LIETAVA

Číslo výkresu : **2**

ÚPN-O LIETAVA - ZaD Č1	
URBANIZMUS, OCHRANA PRÍRODY : Ing. arch. Stanislav Kristiník	Ing. arch. Stanislav Kristiník, Klemensova 29/36, 010 01 Žilina
DOPRAVNÁ INFRAŠTRUKTÚRA: Ing. Pavol Matys, Ing. Ondrej Bronček	mierka : 1 : 10 000
TECHNICKÁ INFRAŠTRUKTÚRA :	
POĽNOHOSPODÁRSTVO : Marta Kučerová	
GRAFIKA: Marta Kučerová	rok spracovania : 01/2020
KOMPLEXNÝ VÝKRES PRIESTOROVÉHO USPORIADANIA A FUNKČNÉHO VYUŽÍVANIA ÚZEMIA S VYZNAČENOU ZÁVÄZNOU ČASŤOU RIEŠENIA A VEREJNOPROSPEŠNÝMI STAVBAMI VRÁTANE OCHRANY PÍRODY A PRVKOV ÚSES A RIEŠENIA ZÁUJMOVÉHO ÚZEMIA	